Futteranalyse Report

ROCK RIVER LABORATORY EUROPE
+49 (0)38758 35657
info@rockriverlab.eu
www.rockriverlab.eu

Fütterungsberater

[redacted]

[redacted]

2 A[redacted]lt
[redacted]

TS Gehalt 30,06%
Wasser 69,94%

Beschreibung (%TS, wenn nicht anders ausgewiesen)	**Analyse-ergebnis**	**Gras (Silage) 60 d Ø**	**3 a Ø**
TS Gehalt	30,06	32,5	32,3
Rohprotein (RP)	19,02	17,6	16,6
Gesamtaminosäuren (AS)	18,87		
Lysin in % RP	5,83		
Methionin in % RP	1,85		
Histidin in % RP	2,21		
Lösl. Protein, in %RP	53,44	43,5	44,8
Verfügbares Rohprotein	18,80	17,2	16,0
ADICP (Acid Detergent Insoluble RP)	0,22	0,377	0,608
NDICP (Neutral Detergent Insoluble RP)	0,85	2,15	2,18
ADICP in %RP	1,14	2,22	3,65
ADF	26,94	29,9	30,8
aNDF	41,06	44,5	46,3
aNDFom	38,25	41,6	43,0
Kalzium	0,38	0,536	0,520
Phosphor	0,34	0,329	0,329
Magnesium	0,13	0,206	0,222
Kalium	3,19	2,60	2,51
Schwefel	0,23	0,247	0,237
Fett (Ether Extrakt)	3,66	3,93	3,74
Gesamtfettsäuren (FS)	2,04	1,86	1,76
Myristinsäure (C14:0) in % FS	1,12	1,32	1,41
Palmitinsäure (C16:0) in % FS	15,28	18,1	17,9
Stearinsäure (C18:0) in % FS	0,96	1,42	1,31
Ölsäure (C18:1 c9) in % FS	7,01	6,38	7,53
Linolsäure (C18:2 c9, 12) in % FS	15,12	20,8	22,9
Linolensäure (C18:3 c9, 12, 15) in % FS	38,88	40,7	41,2
RUFAL	61,01	67,9	71,6
Asche	10,32	10,4	9,95
Lignin	3,56	4,54	4,67
Zucker (ESC) Ethanollöslich	3,93	3,84	4,09
Zucker (WSC) Wasserlöslich	4,54	4,71	4,92
Stärke	2,82	2,07	1,85
Fermentationsprodukte			
Milchsäure	9,89	6,73	6,22
Essigsäure	2,72	2,61	2,31
Buttersäure	0,45	0,259	0,269
Ammoniak-N in Rohprotein Äquivalenten	1,54	1,27	1,45
Ammoniak-N, in %RP	8,08	7,34	8,85
pH Wert	3,82	4,20	4,29
Trockenmasseverlust durch Fermentation**	4,69	3,65	3,57
NDF-Verdaulichkeit (t= traditionelle Goering& Van Soest Methode; s= standartisierte Combs-Goeser Methode; u= unverdaulich)			
tNDFD 12h, in % NDF	30,71	26,8	27,4
tNDFD 30h, in % NDF	71,26	58,8	57,5
tNDFD 48h, in % NDF	84,77	74,0	74,7
sNDFD 24h, in % NDF	39,87	32,3	33,1
sNDFD 30h, in % NDF	48,61	41,3	43,2
sNDFD 48h, in % NDF	78,43	65,3	65,7
tNDFD 120h, in % NDF	85,70	75,2	76,1
tNDFD 240h, in % NDF	86,63	76,5	77,5
uNDF 30h	11,80	18,2	19,5
uNDF 240h	5,49	10,5	10,5
tNDFD30om in % NDFom	74,32	62,0	60,3

Die im Report stärker gedruckt dargestellten Parameter wurden nasschemisch analysiert.

Lab # 10-235-575 **Probenahme** 23.11.2025 **Eingang** 25.11.2025

Für alle von uns erbrachten Dienstleistungen gelten unsere Allgemeinen Geschäftsbedingungen. Bei Bedarf können diese unter www.rockriverlab.eu eingesehen werden. Rock River Laboratory Europe übernimmt keine Haftung für negative Auswirkungen, die aus der Nutzung der durch und/oder in Ihrem Namen ausgegebenen Analyseergebnisse oder Empfehlungen entstehen.

Futteranalyse Report

+49 (0)38758 35657
info@rockriverlab.eu
www.rockriverlab.eu

Fütterungsberater

Albart Coster

[redacted]

[redacted]

TS Gehalt 30,06%
Wasser 69,94%

tNDFD120om in % NDFom	88,58	78,0	78,7
tNDFD240om in % NDFom	89,49	79,4	80,1
uNDF30om	9,82		
uNDF120om	4,37		
uNDF240om	4,02		
Berechnungen			
TTNDFD (UW-Combs), in % des NDF	67,37	55,9	56,3
TTNDFD Abweichung, in % des NDF	11,07		
RFQ	200		
Dynamik NDF Kd (mit 24,30,48,240 h) %/h	7,98	6,84	6,82
RFV	154	137	131
NFC	26,79	25,3	25,3
Milk 2006 Energy Berechnung mit dem 30h Trad NDFD-Wert			
TDN 1X	65,16	60,4	59,6
NEL 3x MJ/kg	6,351	6,10	6,04
NEG MJ/kg	4,042	3,33	3,20
NEM MJ/kg	6,548	5,76	5,61
Milch kg/Futter t, kg	1662	1528	1502
ME 3X NRC2001 MJ/kg	10,320		
ME 1X NRC2001 MJ/kg	10,935		

Weitere Informationen und Erläuterungen zur Analyse finden Sie unter http://www.rockriverlab.eu

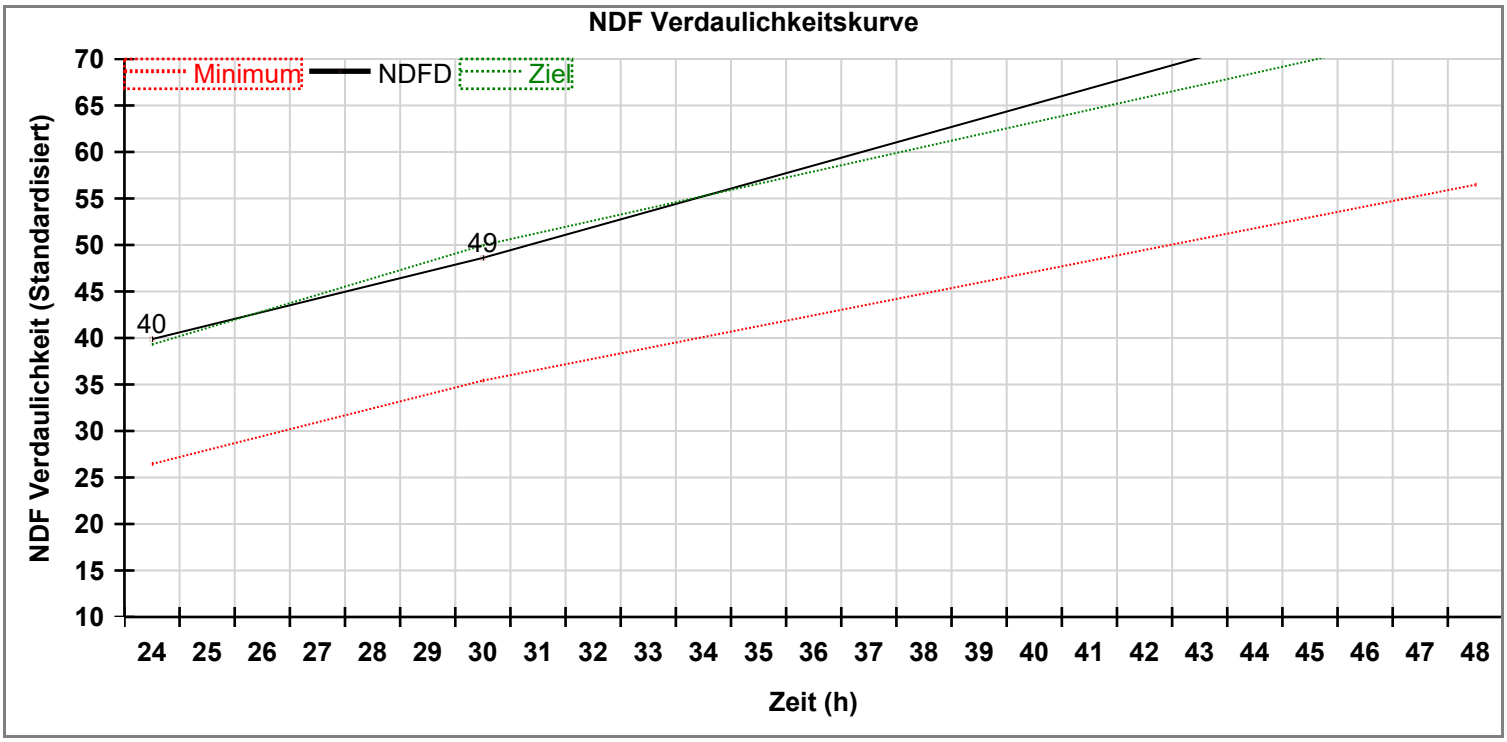

aNDF (w/NaSO3) %TS = 41,1

Das Ziel entspricht dem 85. Perzentil und das Minimum dem 15. Perzentil.

Die im Report stärker gedruckt dargestellten Parameter wurden nasschemisch analysiert.

Lab # 10-235-575 **Probenahme** 23.11.2025 **Eingang** 25.11.2025

Für alle von uns erbrachten Dienstleistungen gelten unsere Allgemeinen Geschäftsbedingungen. Bei Bedarf können diese unter www.rockriverlab.eu eingesehen werden. Rock River Laboratory Europe übernimmt keine Haftung für negative Auswirkungen, die aus der Nutzung der durch und/oder in Ihrem Namen ausgegebenen Analyseergebnisse oder Empfehlungen entstehen.

Visueller Futteranalyse Report

Lab # 10235575 23.11.2025
Sample ID Ackergrass 2025
Betrieb [redacted]

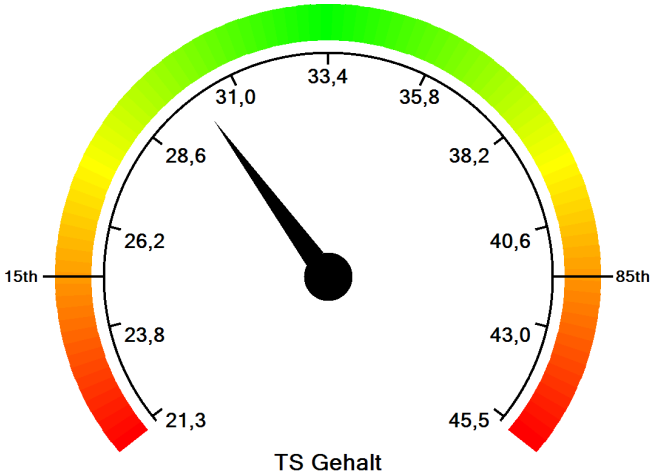

TS Gehalt

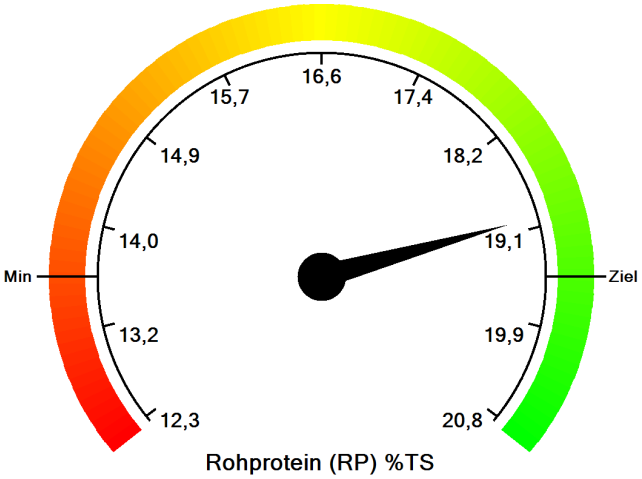

Rohprotein (RP) %TS

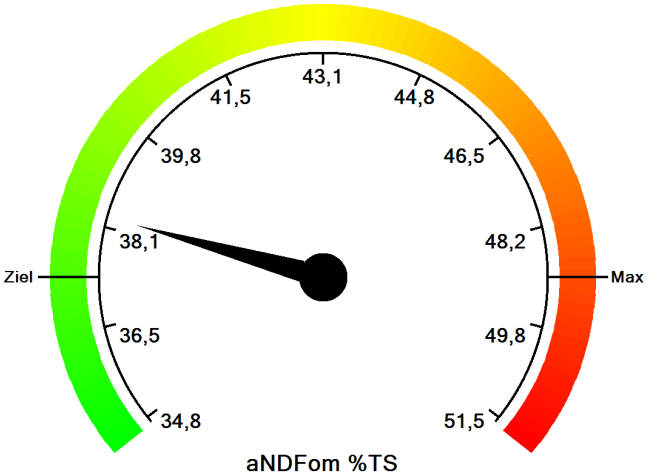

aNDFom %TS

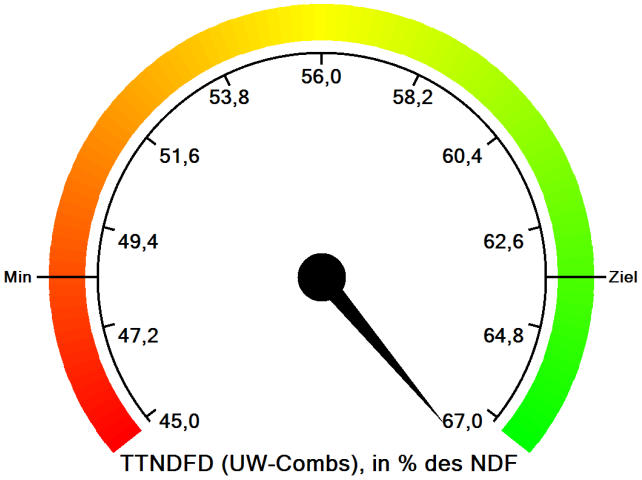

TTNDFD (UW-Combs), in % des NDF

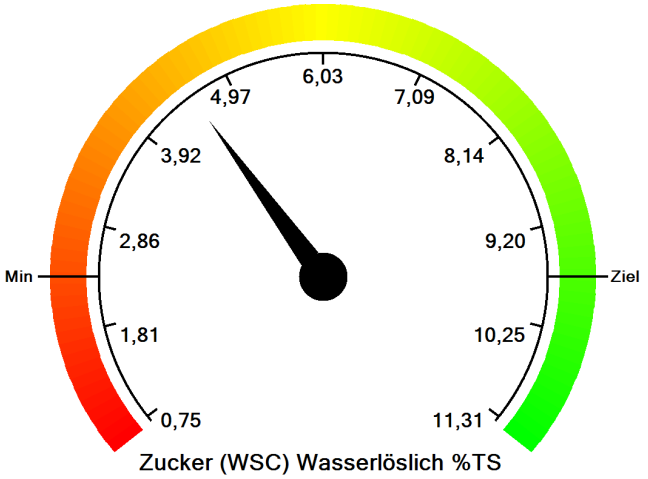

Zucker (WSC) Wasserlöslich %TS

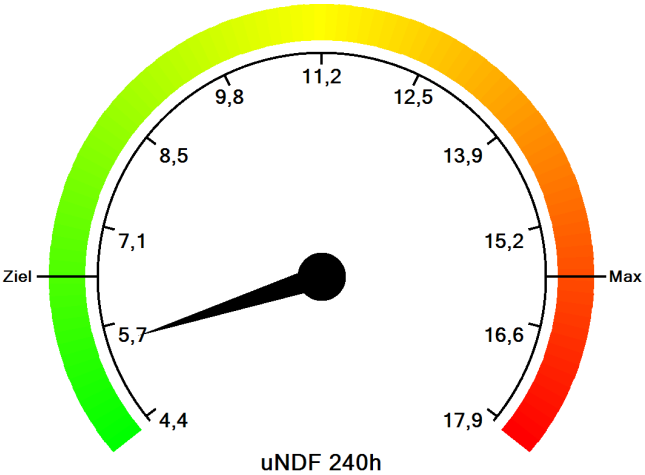

uNDF 240h

Das Maximum entspricht dem 85. Perzentil und das Minimum dem 15. Perzentil.
Das Ziel kann je nach Anforderung das Minimum oder Maximum sein oder auch mittig liegen (grün).

Für alle von uns erbrachten Dienstleistungen gelten unsere Allgemeinen Geschäftsbedingungen. Bei Bedarf können diese unter www.rockriverlab.eu eingesehen werden. Rock River Laboratory Europe übernimmt keine Haftung für negative Auswirkungen, die aus der Nutzung der durch und/oder in Ihrem Namen ausgegebenen Analyseergebnisse oder Empfehlungen entstehen.